Licensed to luizasanttos637@gmail.com - Ana Luiza da Silva Santos

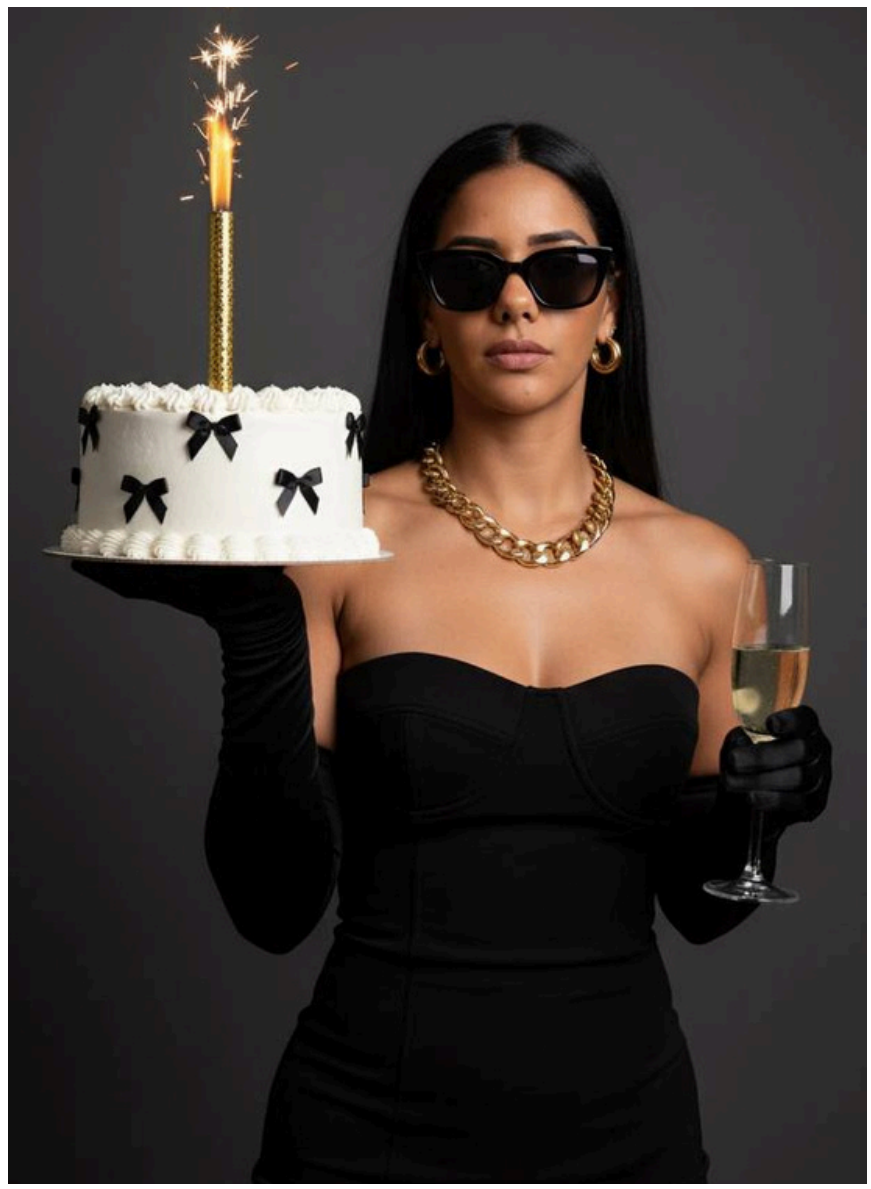

. Retrato realista de uma mulher(com todas as características de rosto sem mudar nada !) com cabelos médio, lisos, pretos, soltos e bem alinhados. Ela está em estúdio, em frente a um fundo cinza liso, com iluminação suave e profissional, destacando o rosto e a textura da roupa.
Ela usa um vestido preto tomara que caia, justo e elegante. Está com luvas pretas até o antebraço, um colar dourado grosso no pescoço, brincos de argola dourados médios e óculos de sol pretos de formato moderno.
Na mão direita, segura um bolo branco decorado com chantilly e laços pretos em fita, com uma vela tipo "fountain sparkler" apagada. Na mão esquerda, segura uma taça transparente de espumante ou coquetel claro, em posição elegante.
Sua expressão é confiante, e sofisticada, transmitindo poder e estilo.
Estilo de fotografia editorial, realista, nítida, com foco em detalhes, contraste suave e atmosfera de celebração de luxo." (Atenção ao rosto , e use contraste pra ficar uma foto bem real)

ATENÇÃO NAS CARACTERISTICAS (TAMANHO DO CABELO, COR , OCULOS, COR DO BLAZER, ACESSORIOS, POSE) VOCE PODE TROCAR TODAS ESSAS CARACTERISTAS

Licensed to luizasanttos637@gmail.com - Ana Luiza da Silva Santos

Retrato realista de uma mulher(mesma da foto acima , com todas as características do rosto) de cabelos médio, preto e levemente ondulados, soltos sobre os ombros. Ela está em um ambiente de estúdio com fundo liso e escuro (cinza grafite), iluminação suave e profissional destacando o rosto e os cabelos. A mulher veste um vestido preto de paetês brilhantes, segurando com a mão esquerda um pequeno bolo branco decorado com chantilly, corações pretos e laços pretos, escrito 'Hello'. Na mão direita, ela segura uma vela tipo 'fountain sparkler' acesa, soltando faíscas brilhantes.
Sua maquiagem é elegante: sobrancelhas bem definidas, sombra marrom suave, delineado discreto, pele iluminada e batom rosa brilhante. Ela usa acessórios delicados: colar fino com pingente pequeno e pulseira prateada discreta.
A expressão é confiante e festiva, olhando diretamente para a câmera, transmitindo elegância e celebração. Estilo de fotografia realista, nítida, com foco em detalhes, luz equilibrada e contraste suave."(Lembre-se das características do rosto , com contraste bem realista)

ATENÇÃO NAS CARACTERISTICAS (TAMANHO DO CABELO, COR , OCULOS, COR DO BLAZER, ACESSORIOS, POSE) VOCE PODE TROCAR TODAS ESSAS CARACTERISTAS

Licensed to luizasanttos637@gmail.com - Ana Luiza da Silva Santos

Após gerar a foto, eu soltei esse comando a baixo para fazer essa pose.

"Agora gere ela sentada , assoprando a vela no bolo."

ATENÇÃO NAS CARACTERISTICAS (TAMANHO DO CABELO, COR , OCULOS, COR DO BLAZER, ACESSORIOS, POSE) VOCE PODE TROCAR TODAS ESSAS CARACTERISTAS

Licensed to luizasanttos637@gmail.com - Ana Luiza da Silva Santos

Mulher(a mesma da foto acima com todas as características do rosto) sentada de forma elegante em um estúdio fotográfico com fundo cinza neutro. Ela está em cima de um cubo branco minimalista, usando um macacão preto tomara que caia, luvas pretas longas e sandálias pretas de salto grosso. O cabelo é liso, médio e solto, repartido ao meio. Ela segura um bolo pequeno branco decorado com laços pretos delicados, apoiado em sua mão com luva. A pose é sofisticada, com uma perna dobrada e a outra esticada, transmitindo confiança e classe. Iluminação suave e equilibrada, estilo retrato de estúdio, com foco nítido e cores realistas." Atenção aos detalhes para ser o mais real possível !

ATENÇÃO NAS CARACTERISTICAS (TAMANHO DO CABELO, COR , OCULOS, COR DO BLAZER, ACESSORIOS, POSE) VOCE PODE TROCAR TODAS ESSAS CARACTERISTAS

Licensed to luizasanttos637@gmail.com - Ana Luiza da Silva Santos

Mulher(a mesma da foto acima com todas as características do rosto) sentada de forma elegante em um estúdio fotográfico com fundo cinza neutro. Ela está em cima de um cubo branco minimalista, usando um macacão preto tomara que caia, luvas pretas longas e sandálias pretas de salto grosso. O cabelo é liso, médio e solto, repartido ao meio. Ela segura um bolo pequeno branco decorado com laços pretos delicados, apoiado em sua mão com luva. A pose é sofisticada, com uma perna dobrada e a outra esticada, transmitindo confiança e classe. Iluminação suave e equilibrada, estilo retrato de estúdio, com foco nítido e cores realistas." Atenção aos detalhes para ser o mais real possível !

ATENÇÃO NAS CARACTERISTICAS (TAMANHO DO CABELO, COR , OCULOS, COR DO BLAZER, ACESSORIOS, POSE) VOCE PODE TROCAR TODAS ESSAS CARACTERISTAS

Licensed to luizasanttos637@gmail.com - Ana Luiza da Silva Santos

Mulher(a mesma da foto acima com todas as características do rosto) sentada de forma elegante em um estúdio fotográfico com fundo cinza neutro. Ela está em cima de um cubo branco minimalista, usando um macacão preto tomara que caia, luvas pretas longas e sandálias pretas de salto grosso. O cabelo é liso, médio e solto, repartido ao meio. Ela segura um bolo pequeno branco decorado com laços pretos delicados, apoiado em sua mão com luva. A pose é sofisticada, com uma perna dobrada e a outra esticada, transmitindo confiança e classe. Iluminação suave e equilibrada, estilo retrato de estúdio, com foco nítido e cores realistas." Atenção aos detalhes para ser o mais real possível !

ATENÇÃO NAS CARACTERISTICAS (TAMANHO DO CABELO, COR , OCULOS, COR DO BLAZER, ACESSORIOS, POSE) VOCE PODE TROCAR TODAS ESSAS CARACTERISTAS

Licensed to luizasanttos637@gmail.com - Ana Luiza da Silva Santos

Gere pra mim um retrato de um Homem (mesmo da foto acima com todas as características) jovem sentado em uma poltrona branca moderna em estúdio fotográfico, com fundo cinza claro decorado com projeções de luz em formato de estrelas desfocadas. Ele usa camisa preta de manga comprida e calça preta social, sapatos de couro marrom e relógio de pulso prateado. Ao fundo, balões metálicos prateados e pretos, incluindo um balão em forma de estrela, além de bolas espelhadas de festa espalhadas no chão. O homem está sorrindo levemente, com postura elegante e relaxada, apoiando as mãos sobre os joelhos. Iluminação suave e profissional, estilo retrato de estúdio comemorativo.”

ATENÇÃO NAS CARACTERISTICAS (TAMANHO DO CABELO, COR , OCULOS, COR DO BLAZER, ACESSORIOS, POSE) VOCE PODE TROCAR TODAS ESSAS CARACTERISTAS